

התקנת משרד
 תוכנית מס' 236\02\2
 תאריך: 18.02.2017
 חתום: [חתימה]
 חתום: [חתימה]

תכנית מס' 236\02\2

אטרקציות תיירותיות בצפון העיר אילת

תכנית מתאר מקומית

תשריט

איחוד וחלוקה	סמכות ראשית	אופי התכנית
ללא איחוד וחלוקה	ועדה מדונית	תכנית שניתן מכוזה להוציא היתרים

מחוז: הדרום
 מרחב תכנון מקומי: אילת / חבל אילות
 רשות מקומית: אילת / חבל אילות
 שטח תכנית: 364 דונם
 ק.מ. 1:2500

גושים וחלקות בתכנית:

גוש	סוג הגוש	חלקות בשלמותן	חלקי חלקות
39125	מוסדר	6	6
39126	מוסדר	20,22,17,3	20,22,17,3
40211	לא מוסדר	999	999
40212	לא מוסדר	999	999

אשרות/חתימות מוסדות התכנון:

שלב: מילוי תנאים להפקדה מהדורה: 1 תאריך: 09.07.2017

שמות וחתימות:

זיום התכנית	שם: [חתימה] כחובת: [חתימה] טלפון: 08-6264333 דוא"ל: 08-6264250
מגיש התכנית	שם: [חתימה] כחובת: [חתימה] טלפון: 08-6264333 דוא"ל: 08-6264250
בעל החותם בקרקע	שם: [חתימה] כחובת: [חתימה] טלפון: 08-6264333 דוא"ל: 08-6264250
עורך התכנית	שם: אורי אסף שקד כחובת: קרית התקשורת, נוה אילן טלפון: 02-5335206 דוא"ל: 02-5335206
מודר	שם: קבוצת דוטקס כחובת: הרקון 67 בר ברק טלפון: 03-7541000 דוא"ל: 03-7516356 תאריך עדכון מדידת התשריט:

18.02.2017
 חתום: [חתימה]
 חתום: [חתימה]

תרשים סביבה
 קנה"מ 1:25,000

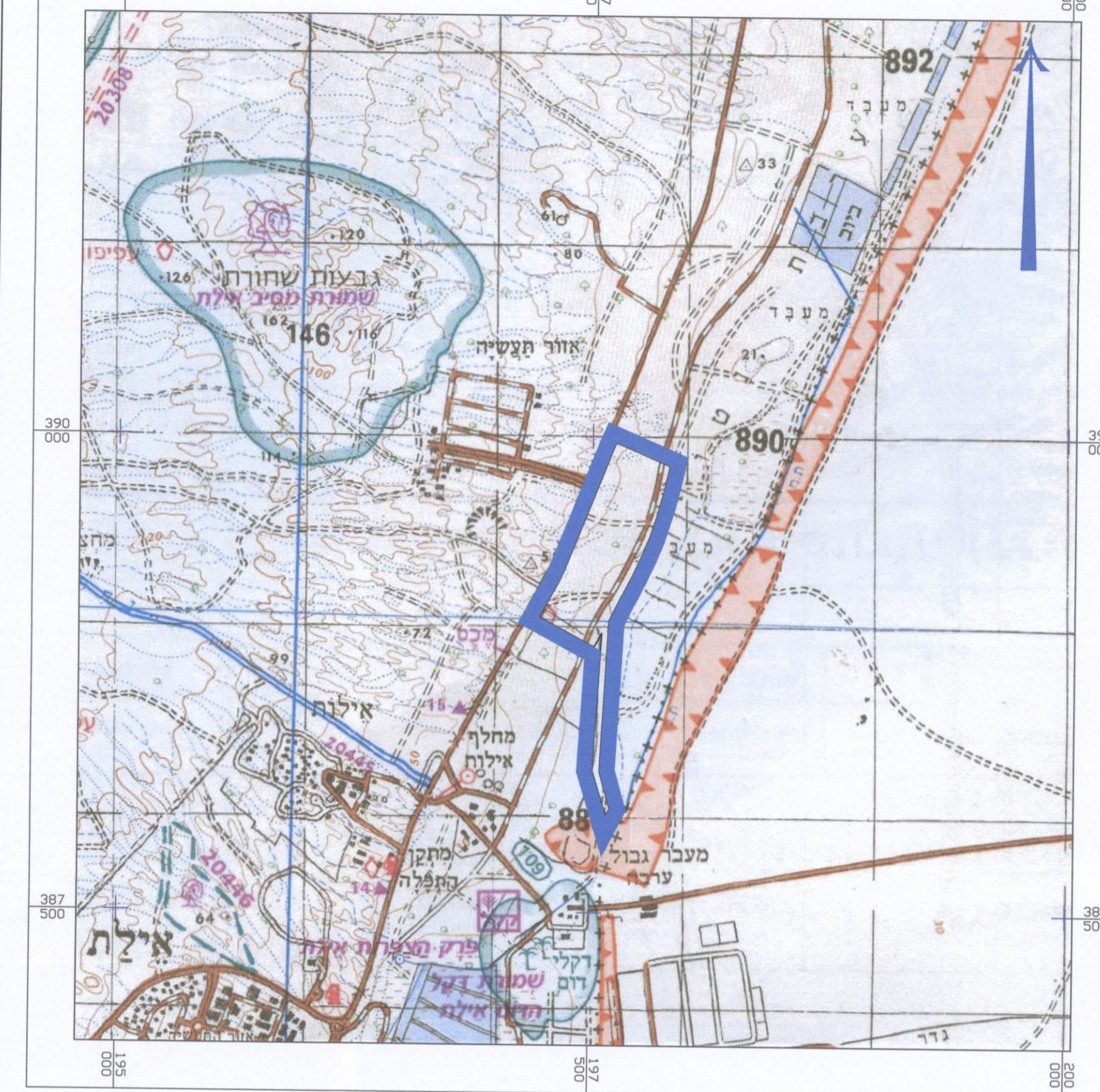

מס' 101

גבול תכנית	מס' 101
גבול מרחב תכנון	---
גבול חא שטח ומספרו	101
סו השטח מחח על	חשומל
חחס השפעה
מספר הדרך	8
סו בניין	8
רוחב הדרך	8
גבול גוש ומספרו	0000
גבול הקנה ומספרה	00
מסילת רכז לפי חוקי 14/4 שני 21 רשמה לתכנון	---
חחס איסור הקמת מבנים
גבול תכנית מאושרת
מספר תכנית מאושרת	213/02/2
ציר נוף	---

מצב מוצע
 קנ"מ 1:2500

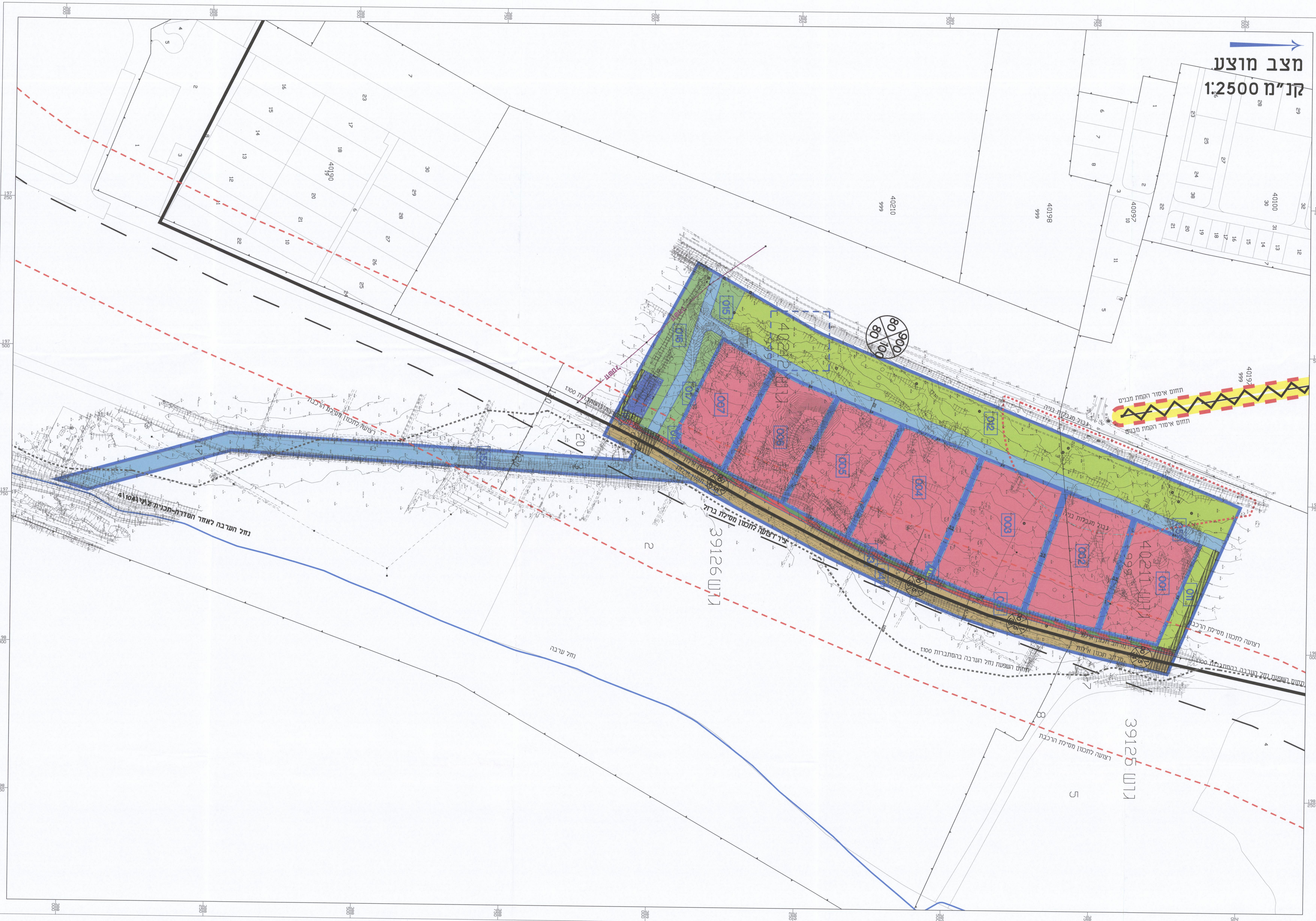

18.02.2017
 חתום: [חתימה]
 חתום: [חתימה]